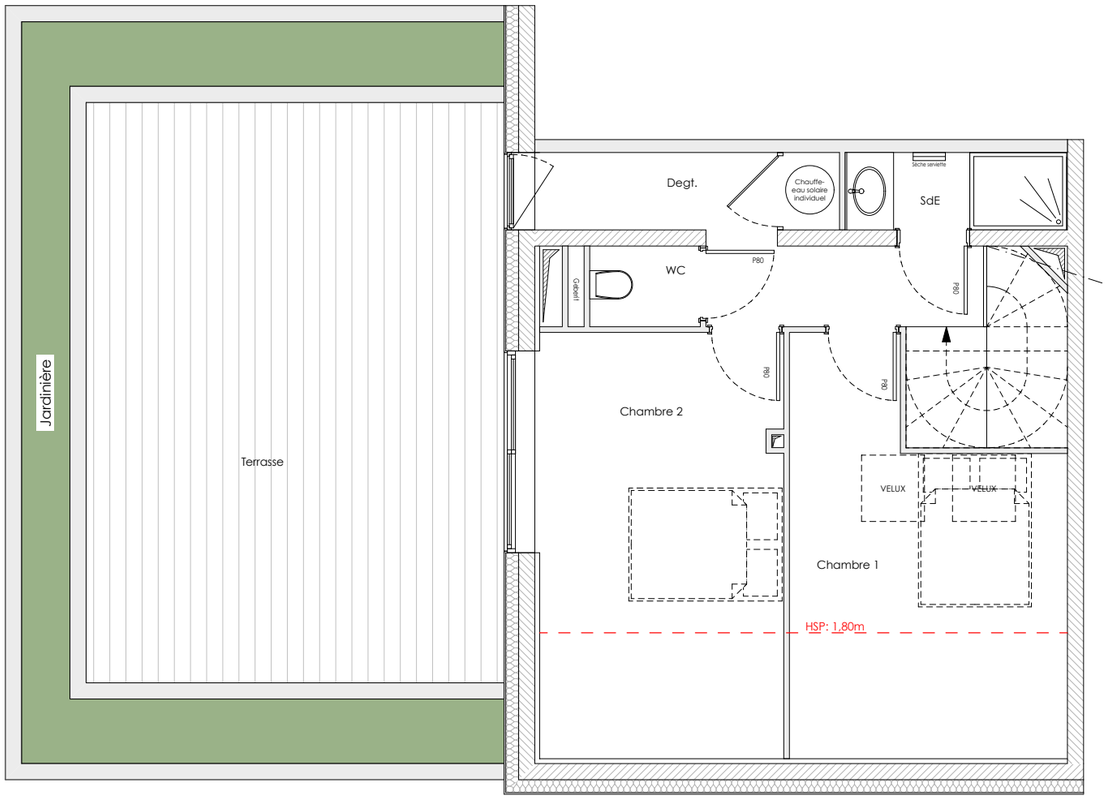

COMBLE

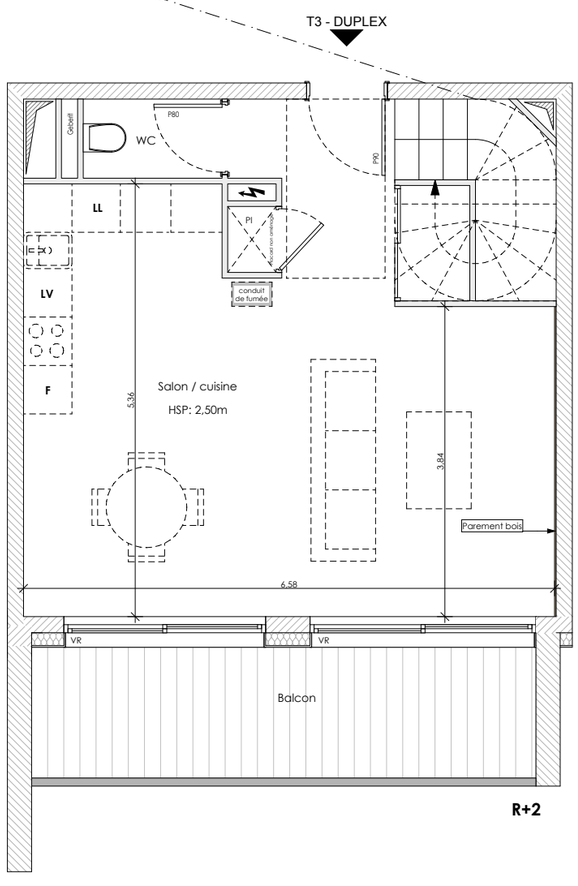

R+2

ALPIN LODGES

CONSTRUCTION DE 20 LOGEMENTS COLLECTIFS
Lieu dit: "LES PEYRONS"
05330 SAINT-CHAFFREY

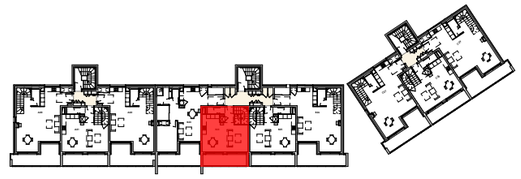

N° APPARTEMENT	TYPE	NIVEAU
B-24	**T3 - DUPLEX**	**R+2 & COMBLE**

SURFACE HABITABLE	
R+2	
ENTRÉE - SÉJOUR - CUISINE + PL	35,41m²
WC	1,70m²
COMBLES	
DEGT.	7,24m²
CHAMBRE 1	9,71m²
CHAMBRE 2	11,37m²
SALLE D'EAU	2,63m²
WC	1,37m²
SURFACE TOTALE HABITABLE	**69,43m²**

Nota: la surface des placards est incluse dans celle des pièces attenantes

SURFACE ANNEXE	
BALCON	10,13m²
TERRASSE	37,24m²

LÉGENDE

LL LAVE-LINGE
LV LAVE-VAISSELLE
R RÉFRIGIRATEUR
CUISSON
VR VOLET ROULANT
INTERPHONE
TABLEAU ÉLECTRIQUE
SÈCHE-SERVIETTE
RADIATEUR
HSP HAUTEUR SOUS PLAFOND
HSFP HAUTEUR SOUS FAUX-PLAFOND

FAUX-PLAFOND, SOFFITE
GAINE TECHNIQUE
PLACARD

Date:
JANVIER 2021

Indice: A
LANCEMENT COMMERCIAL

0 1 2 3 4 5

Arche Promotion

GROUPE IMMOBILIER
bérard - abelli

NOTA:
Des modifications sont susceptibles d'être apportées à ce plan, en fonction des contraintes techniques rencontrées lors de la réalisation, les cotes et surfaces sont données sous réserve des impératifs d'ordre technique, administratifs ou de tolérance d'exécution. Les canalisations, barbacanes, descente EP, retombées, soffites, faux-plafonds, poutres, trappes de visite sur les gaines techniques ainsi que l'emplacement des équipements sont figurés à titre indicatif.
La hauteur sous soffite, faux-plafond ou poutre est de 2m minimum. Les équipements électriques sont positionnés à titre indicatif.